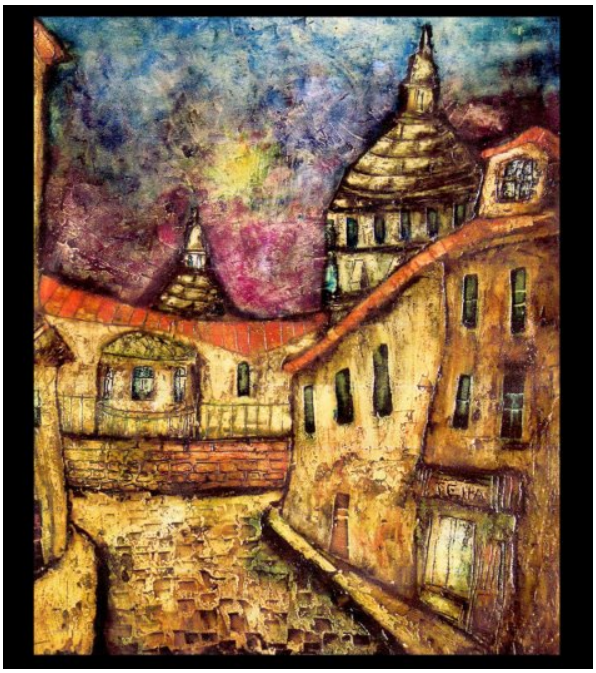

Madrid

1975

TECHNIQUE	Huile sur contreplaqué exécutée vers 1975
DIMENSIONS	65 × 54 cm
DATE	1975
CATÉGORIE	Huiles · Espagne
RÉFÉRENCE	T7530

Renseignements : Charles TELLA — 7 rue du Donjon, 28230 Épernon — 02 37 83 59 23 / 07 71 85 89 22
© 2026 Charles TELLA — Les photographies des œuvres ne sont pas libres de droits.