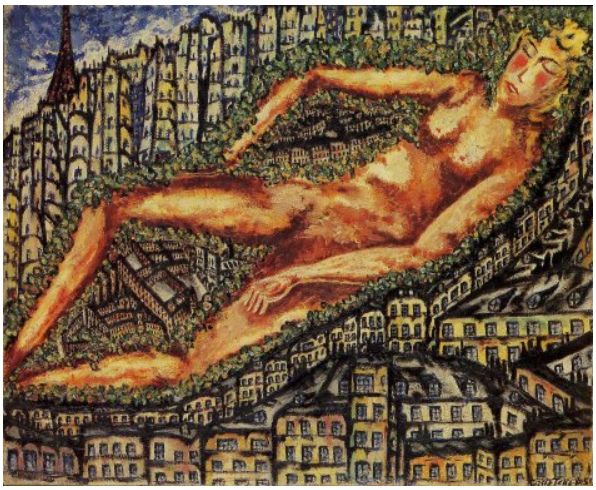

La Seine

1951

TECHNIQUE	Huile sur isorel
DIMENSIONS	60 × 73 cm
DATE	1951
CATÉGORIE	Huiles · Paris
RÉFÉRENCE	T51311

Provenance

- Ancienne collection Henri-Pierre ROCHÉ

Expositions

- Exposition galerie Jeanne Bucher (Paris. 14 au 30 juin 1951)
- Exposition "Paris malgré tout,1944-1968" Museo Nacional Centro de Arte Reina Sofia du 21 novembre 2018 au 22 avril 2019 (Madrid)figure page 43 du livre

Bibliographie

- Photographie reproduite dans le catalogue édité par Maître Claude ROBERT, à l’occasion de la ventes des Oeuvres à l’hôtel Drouot en 1969)
- Figure dans le livre page n°109 "TELLA un témoin à l’œil aigu" (autoédition 2013)

Renseignements : Charles TELLA — 7 rue du Donjon, 28230 Épernon — 02 37 83 59 23 / 07 71 85 89 22
© 2026 Charles TELLA — Les photographies des œuvres ne sont pas libres de droits.