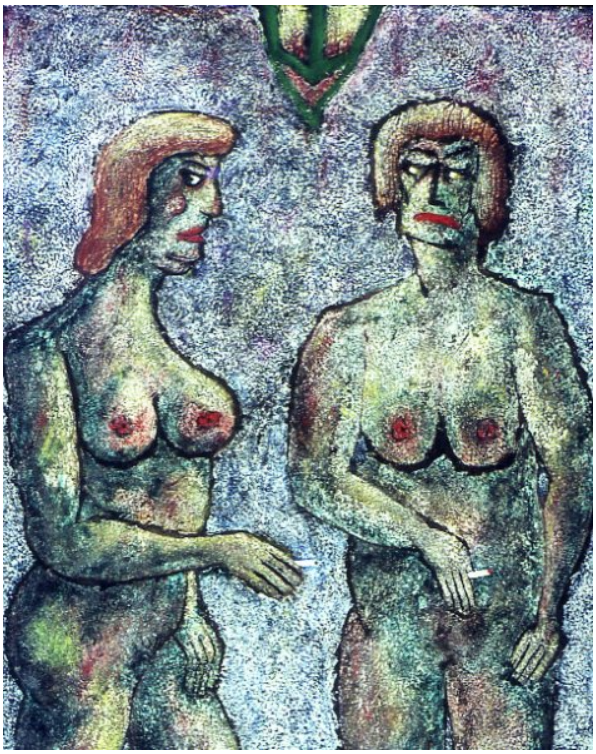

Du Feu

1968

TECHNIQUE	Huile sur contreplaqué
DIMENSIONS	100 × 81 cm
DATE	1968
CATÉGORIE	Huiles · Vie citadine
RÉFÉRENCE	365

Bibliographie

- Figure dans le livre page n°47 "TELLA un témoin à l'œil aigu" (autoédition 2013)

Renseignements : Charles TELLA — 7 rue du Donjon, 28230 Épernon — 02 37 83 59 23 / 07 71 85 89 22
© 2026 Charles TELLA — Les photographies des œuvres ne sont pas libres de droits.