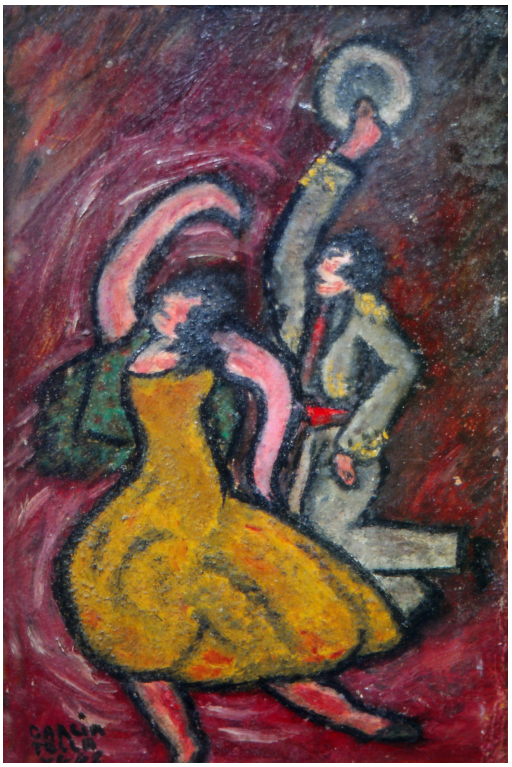

Signé et daté b.g. : García Tella XI-48

Danseurs

1948

TECHNIQUE	Huile sur carton
DIMENSIONS	24 × 16 cm
DATE	1948
CATÉGORIE	Huiles
RÉFÉRENCE	R4822

Renseignements : Charles TELLA — 7 rue du Donjon, 28230 Épernon — 02 37 83 59 23 / 07 71 85 89 22
© 2026 Charles TELLA — Les photographies des œuvres ne sont pas libres de droits.