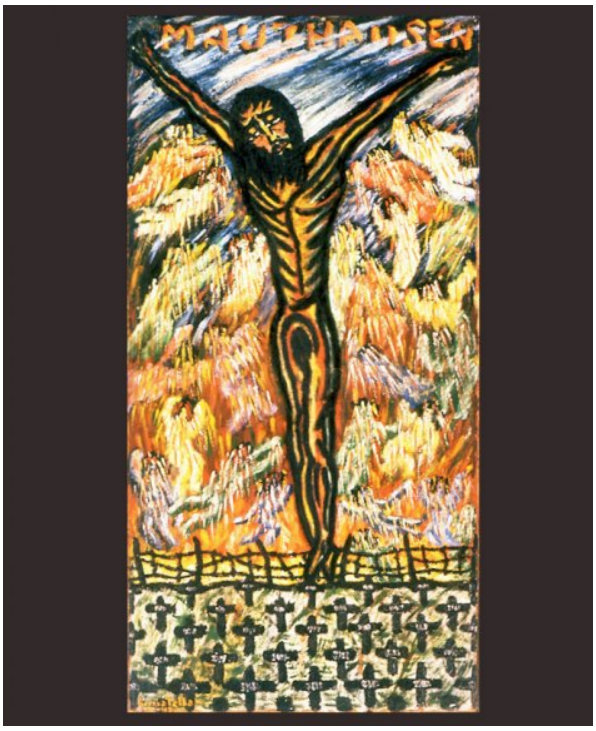

Cristo de Mauthausen

1949

TECHNIQUE	Huile sur isorel
DIMENSIONS	100 × 50 cm
DATE	1949
CATÉGORIE	Huiles
RÉFÉRENCE	R97

Provenance

- Ancienne collection Henri-Pierre ROCHÉ

Expositions

- Exposition galerie Jeanne Bucher (Paris. 14 au 30 juin 1951)

Bibliographie

- Figure dans le livre page n°40 "TELLA un témoin à l'œil aigu" (autoédition 2013)

Renseignements : Charles TELLA — 7 rue du Donjon, 28230 Épernon — 02 37 83 59 23 / 07 71 85 89 22
© 2026 Charles TELLA — Les photographies des œuvres ne sont pas libres de droits.