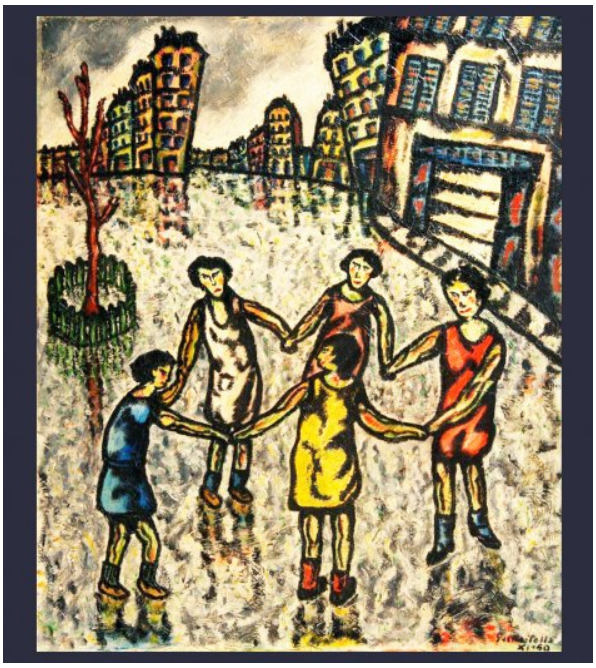

Banlieue (La Ronde)

1950

TECHNIQUE	Huile sur toile
DIMENSIONS	65 × 54 cm
DATE	1950
CATÉGORIE	Huiles · Vie citadine
RÉFÉRENCE	R71

Provenance

- Ancienne collection Henri-Pierre Roché

Expositions

- Exposition galerie Jeanne Bucher(Paris 14 au 30 Juin 1951)

Bibliographie

- Figure dans le livre page n°86 « TELLA un témoin à l'œil aigu » (autoédition 2013)

Renseignements : Charles TELLA — 7 rue du Donjon, 28230 Épernon — 02 37 83 59 23 / 07 71 85 89 22
© 2026 Charles TELLA — Les photographies des œuvres ne sont pas libres de droits.